

## ULT-052-CADASTRAR CLIENTES A PRAZO ( FIADO )

Entre no **ULTRAADM, CLIENTES** e verá a tela abaixo:

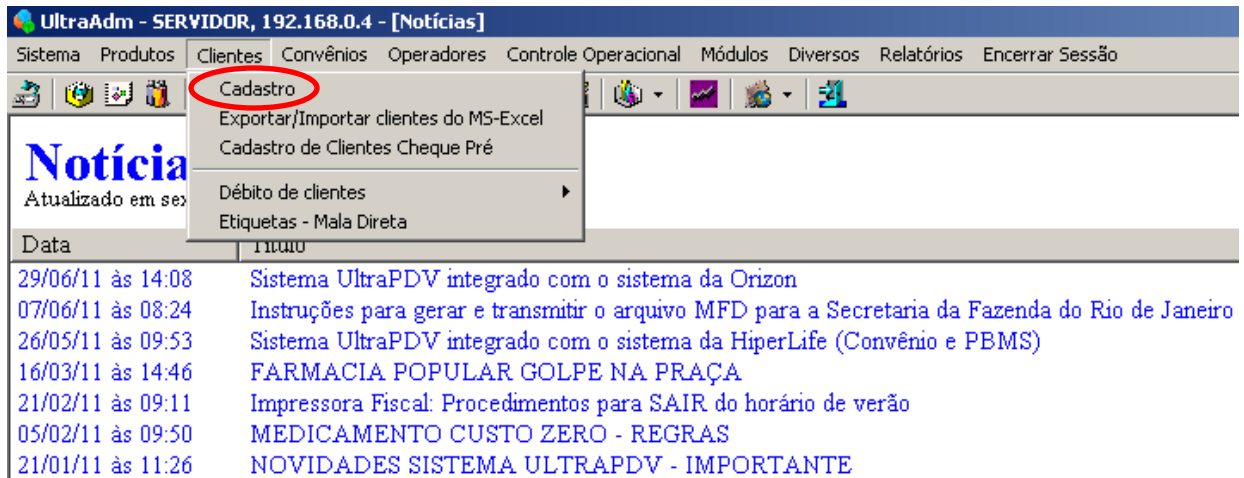

Na tela acima clique em **CADASTRO** e aparecerá a tela:

The screenshot shows the 'UltraAdm - SERVIDOR, 192.168.0.4 - [{1009}] Cadastro de clientes' window. The form is divided into several sections:

- Dados:** Tipo de cliente (P-Particular), Código (4963), Convênio (ALEXANDRE C.DE A.B.ME (G1)PNEU), Matrícula, Nome/Fantasia, Razão social, Endereço, Bairro, Estado (São Paulo - SP), Cidade, Referência, DDD, Telefone, Data nascimento (29/07/2011), Estado civil (Casado), Nome do conjuge, R.G., Limite de crédito, Cartão fidelidade.
- Dependentes:** Local de trabalho, Endereço de trabalho, Telefone de trabalho, Referência bancária, Referência comercial, CPF/CNPJ, Inscrição estadual, Observação geral, Restrição de venda, Dia do pagamento, E-Mail.
- Pesquisa:** (Empty)
- Endereço de cobrança:** (Empty)
- Dados CRM:** Função, Renda, Complemento matricula, Senha, ICMS.

Preencha a tela acima e clique em **INCLUIR**.

No campo **TIPO DE CLIENTE** escolha **P-PARTICULAR**

Para corrigir um dado do **CADASTRO DE CLIENTE** clique, no ULTRAADM , em **CLIENTES** e verá a tela abaixo clique em **PESQUISA**.

UltraAdm - SERVIDOR, 192.168.0.4 - [{1009} Cadastro de clientes]

Sistema Produtos Clientes Convênios Operadores Controle Operacional Módulos Diversos Relatórios Encerrar Sessão

Dados Dependentes **Pesquisa** Endereço de cobrança Dados CRM

Tipo de cliente P.Particular  
 Código 4963  
 Convênio ALEXANDRE C.DE A.B.ME (G1)PNEU  
 Matrícula  
 Nome/Fantasia  
 Razão social  
 Endereço Nr.:  
 Bairro CEP  
 Estado São Paulo - SP  
 Cidade  
 Referência  
 DDD Telefone  
 Data nascimento 29/07/2011 Estado civil Casado  
 Nome do conjuje  
 R.G.  
 Limite de crédito  
 Cartão fidelidade

Local de trabalho  
 Endereço de trabalho  
 Telefone de trabalho Renda  
 Referência bancária  
 Referência comercial  
 CPF/CNPJ CPF/CNPJ  
 Inscrição estadual  
 Observação geral  
 Restrição de venda  
 Dia do pagamento  
 E-Mail  
 Bloqueado/Demitido  
 Suspende temporariamente  
 Liberar venda com débito em atraso  
 Não atualizar preços no débito do cliente  
 Código na admin. Complemento matricula  
 Senha  
 ICMS

Incluir Excluir Voltar (ESC) Histórico Selecionar modelo Transferir de conv. Ajuda

Ao clicar em **PESQUISA** aparecerá a tela:

UltraAdm - SERVIDOR, 192.168.0.4 - [{1009} Cadastro de clientes]

Sistema Produtos Clientes Convênios Operadores Controle Operacional Módulos Diversos Relatórios Encerrar Sessão

Dados Dependentes Pesquisa Endereço de cobrança Dados CRM

Nome maria Seleção

Exibir somente os excluídos

Nome	Código	Limite	Bloqueado	Cod. Razão Convênio

Na tela acima digite as **Iniciais do Nome do Cliente** e tecla **Enter** para mostrar a tela:

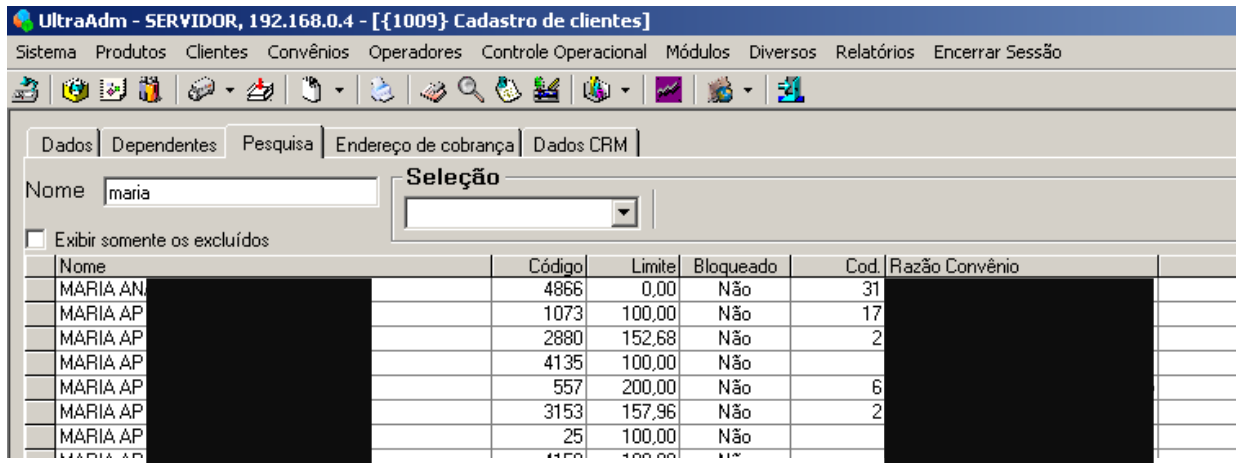

Na tela acima escolha o **Cliente** e tecla **Enter**.

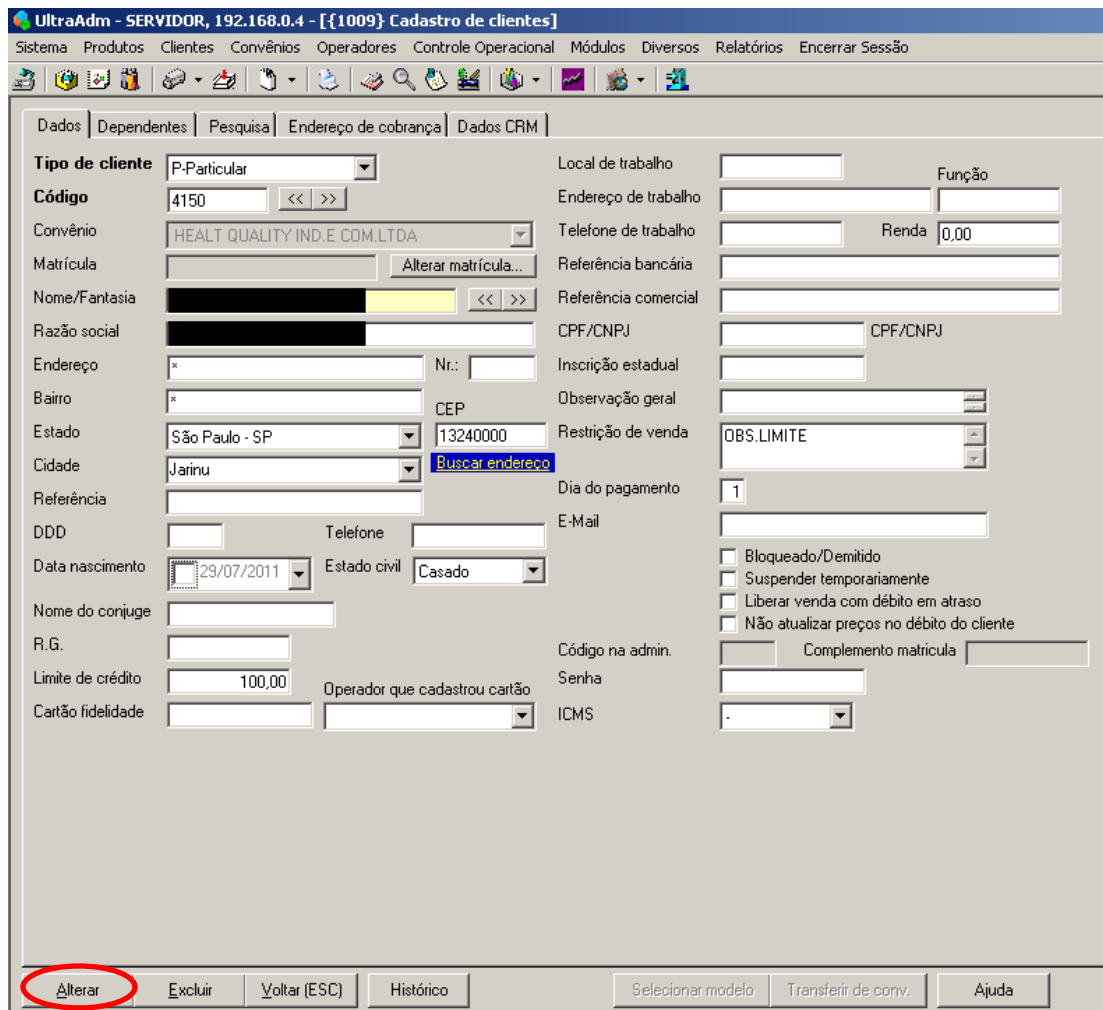

Na tela acima altere o **campo desejado** e clique em **ALTERAR**.

Para **EXCLUIR** o cliente clique no botão **EXCLUIR**.