

ULT-520-FECHAMENTO DE PRÉ-VENDA

Entrar no módulo **UltraPDV (CAIXA)** e aparecerá a tela:

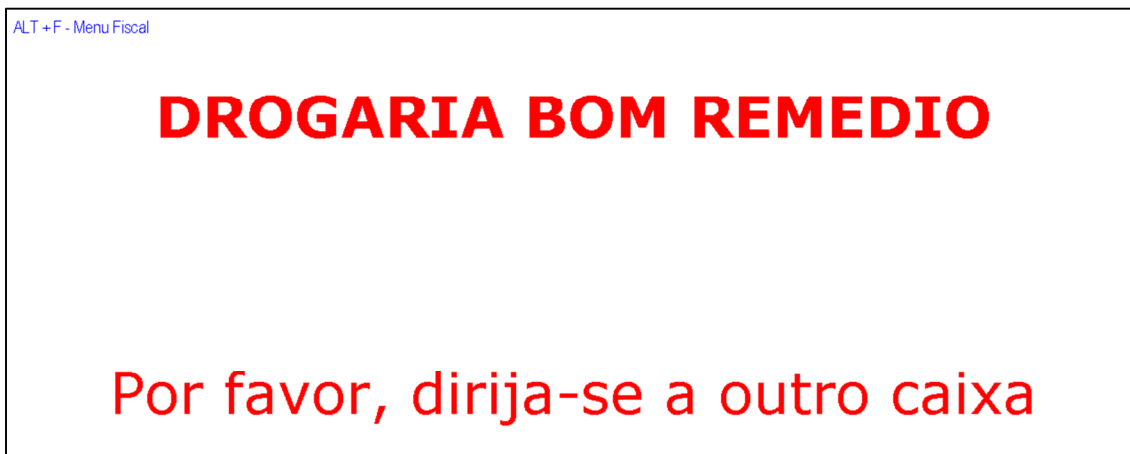

Na tela acima tecle 'enter' e verá a seguinte janela:

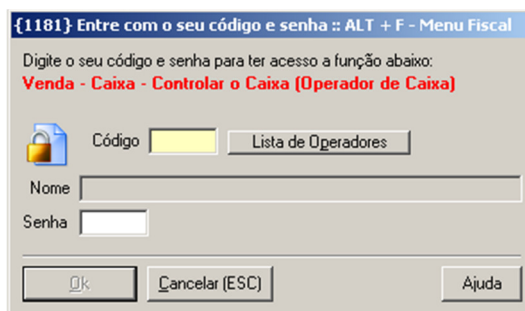

Digite o **CÓDIGO** e **SENHA** do operador de caixa e tecle **ENTER**.



Na tela acima você deverá digitar o numero da **PRÉ-VENDA** e teclar **ENTER** ou teclar **F4** para ver as **PRÉ-VENDAS** que ainda não foram concluídas.

[1428] Pré-vendas :: ALT + F - Menu Fiscal

Tipo	Num. Interno	N. Pré-Venda	N. DAV	Opção	Vendedor	Cliente
Pré-Venda	106985	0000106985		Vista	CARLA M...	
Pré-Venda	106984	0000106984		Vista	CARLA M...	
Pré-Venda	106983	0000106983		Vista	CARLA M...	
Pré-Venda	106982	0000106982		Vista	CARLA M...	
Pré-Venda	106981	0000106981		Vista	CARLA M...	

Caso queira fechar alguma **PRÉ-VENDA** clique sobre a mesma e clique em **ABRIR** ou tecla **ENTER**.

Obs. Você somente verá o valor da **PRÉ-VENDA** após a emissão dos itens na Impressora Fiscal.

Na tela abaixo será mostrado o que acontece quando você carrega a **PRÉ-VENDA** para fechamento.

Sistema Produtos Clientes PBMS Impressora fiscal Nota Fiscal Utilitários Ajuda Menu fiscal

5 - Vista MARIA DA CONCEICAO Desde: 02/01/2012 11:20:09

Licença Nr.: 142 Consumidor: Varejo

Desconto: 0,00%

Valor total 26,71

Visualizar o total em outras formas de pagamento (CTRL-F)

Ultramax

Qtd de Itens: 2 Qtd de Produtos: 2,000

Boni.	Descrição	Qtd	Un.	Pr. Vendido	Pr. de tabela	Desconto	Total	Código	Num Lote	QtdPrescrita	CT Un.	% MB	D
10,00	ALCACHOFRAS COMP C/1000 DRAGEAS-VITAMED	1,000	UN	15,10	30,21	50,00%	15,10	345			9,09	66,12%	
10,00	ALCACHOFRAS COMP C/30 DRAGEAS-VITAMED	1,000	UN	11,61	16,58	30,00%	11,61	346			5,87	97,73%	

A tela acima mostra os itens da **PRÉ-VENDA** e o total da mesma. Caso você queira cancelar a venda tecla **F5** e a venda será cancelada. Nesse caso, se o cliente não for levar a mercadoria a **PRÉ-VENDA** deverá ser cancelada veja **CANCELAMENTO DE PRE-VENDA** nos **Manuais Passo a Passo** no site da **Ultramax**.

Caso o cliente não queira levar algum **ITEM** da **PRÉ-VENDA** posicione o cursor sobre o **ITEM** usando o Mouse ou as setas do teclado e depois tecla **DELETE**.

Para acrescentar algum **ITEM** você poderá fazê-lo na tela acima passando leitor de códigos de Barra.

Importante: As Pré-Vendas em aberto, depois de dois dias, após a redução Z serão fechadas automaticamente e canceladas. Ou seja: O sistema faz uma venda e em seguida cancela a venda.