

ULT-100-COMO INTEGRAR ULTRAPDV E ULTRASNGPC

Entrar no **ULTRADM, SISTEMA, CONFIGURAÇÃO** e aparecerá tela:

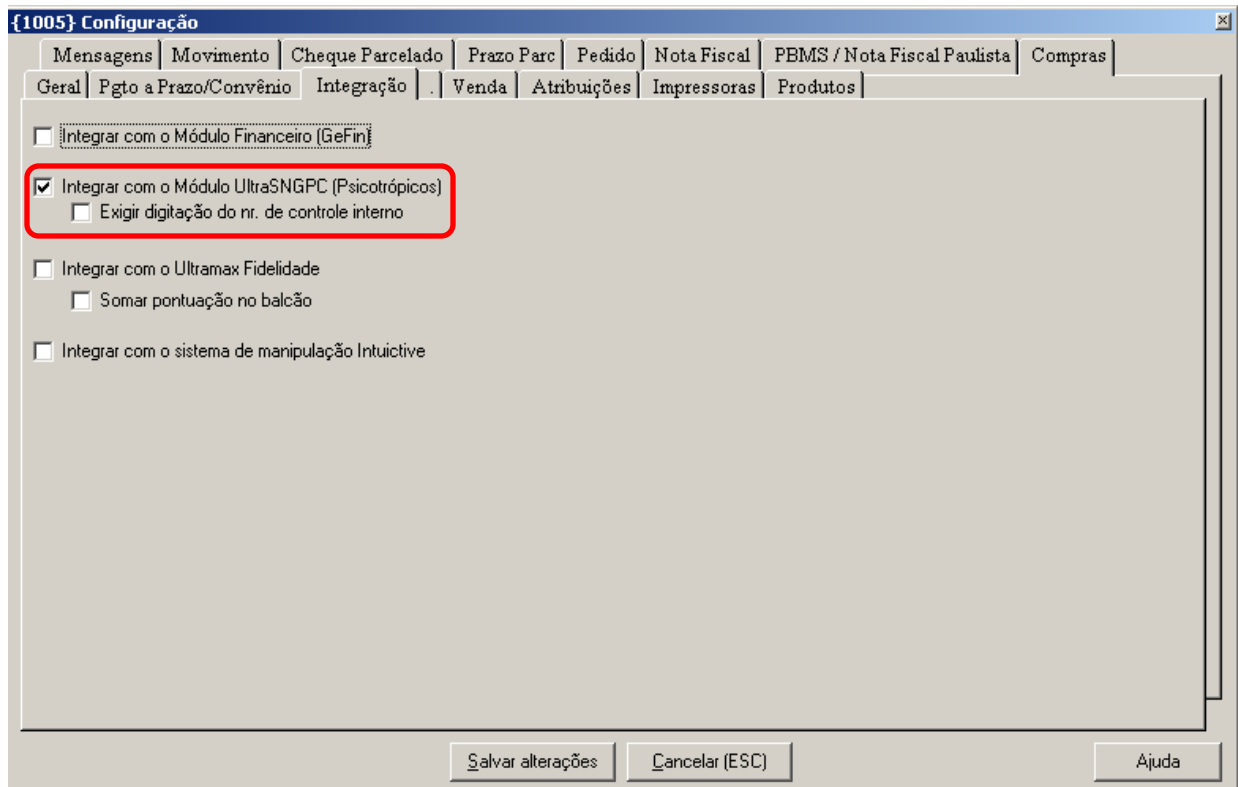

Na tela acima clique em **INTEGRAR COM O MÓDULO ULTRASNGPC (Psicotrópicos)** e depois clicar em **SALVAR**.

Saia do Módulo **ULTRAADM** e entre outra vez.

Entre no **ULTRAADM** em **MÓDULOS, ULTRASNGPC** conforme tela abaixo:

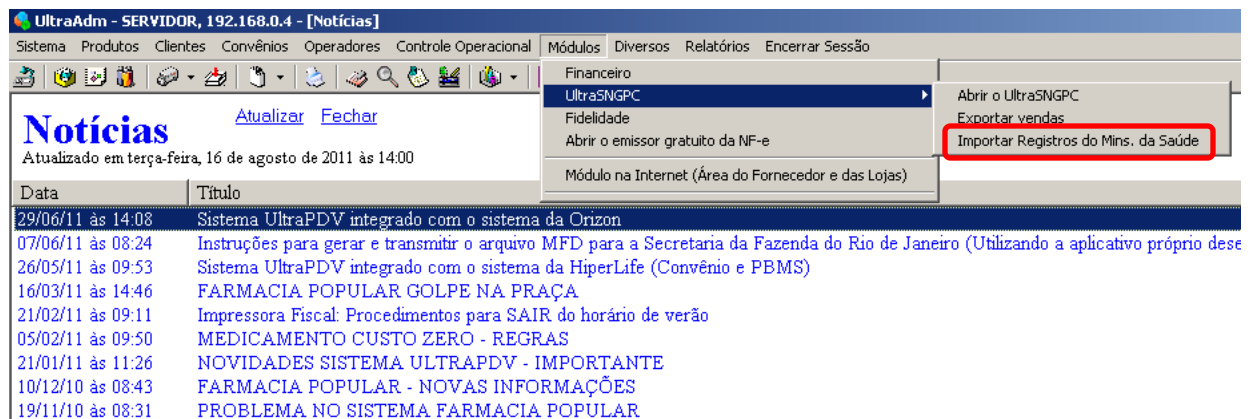

Clique na tela acima em **IMPORTAR REGISTROS DO MS**. O sistema importará a para **ULTRAPDV** os dados do **MS** para o **ULTRAPDV**.

Obs.: Toda vez que efetuar a operação acima o sistema irá atualizar os números do MS no UltraPDV. Faça a operação acima sempre que houver alteração do cadastro de Produtos no ULTRASNPC. A operação acima poderá ser feita quantas vezes for necessária ou em caso de dúvida poderá executá-la a qualquer momento.

Após a configuração acima o sistema já poderá vender. Saia do módulo **ULTRAPDV** em todas as máquinas e entre outra vez. Para efetuar a venda o sistema pedirá, para cada produto controlado, o número do lote (O sistema deixará vender mesmo que não haja estoque no sistema para o referido lote) Pedira também os dados da receita médica. **Obs.:** Deverá ser feita uma venda para cada receita (Se o cliente apresentar duas receitas deverá ser feita uma venda para cada receita).

Após a venda deverá ser feita a **EXPORTAÇÃO DAS VENDAS** do **ULTRAPDV** para o **ULTRASNGPC**. Para isso entre no **ULTRAADM**, **MÓDULOS**, **ULTRASNGPC** e depois em **EXPORTAR VENDAS** conforme mostra a tela abaixo:

COMO EXPORTAR A VENDA DO ULTRAPDV PARA O SNGPC:

No **ULTRAADM** entre em **MÓDULOS**, no **SNGPC** e depois clique em **EXPORTAR VENDAS** conforme tela abaixo:

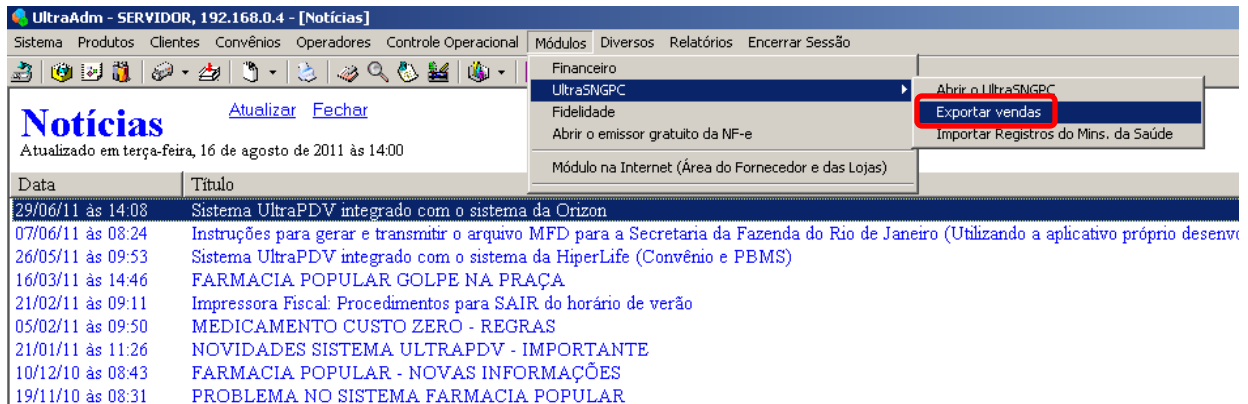

Quando clicar na tela acima aparecerá a tela:

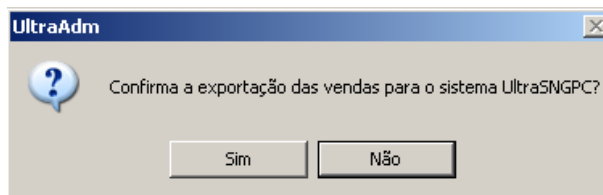

Na tela acima clique em **SIM**.

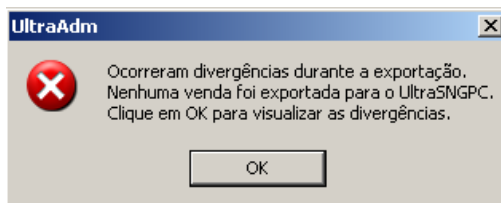

A tela acima diz que houve divergências na exportação clique em **OK**.

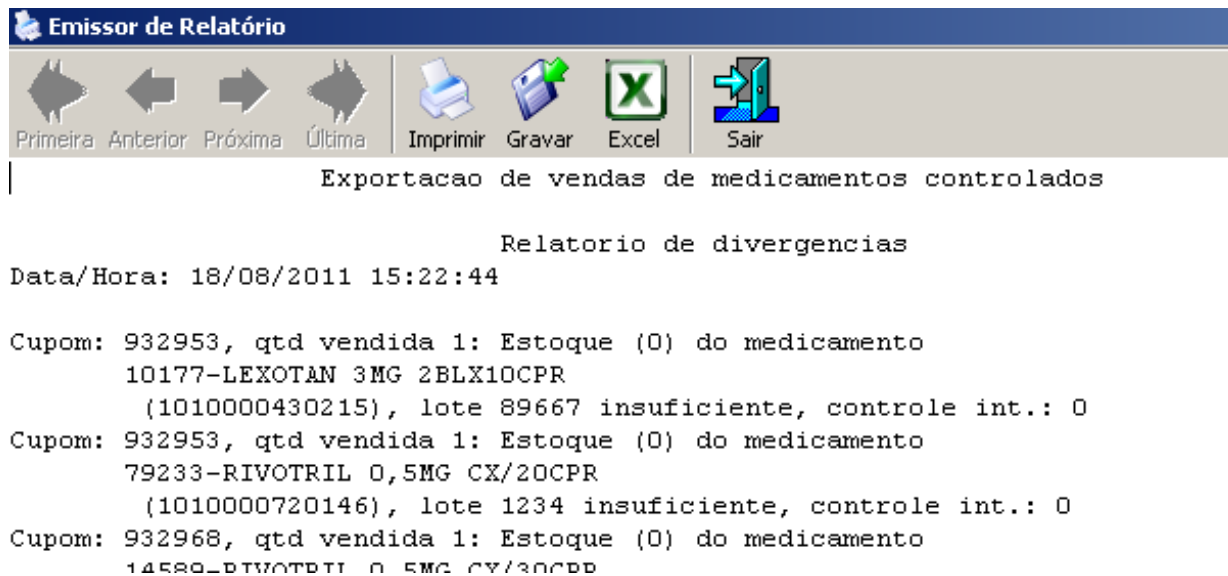

O sistema mostrara as divergências que deverão ser corrigidas e a **EXPORTAÇÃO** deverá ser feita outra vez.

COMO CORRIGIR AS DIVERGENCIAS DO RELATORIO ACIMA:

Você deverá ver o numero do cupom na tela acima, conforme está descrito abaixo:

**Cupom: 932953, qtd vendida 1: Estoque (0) do medicamento
10177-LEXOTAN 3MG 2BLX10CPR**

Entre no **ULTRAADM, CONTROLE OPERACIONAL** e **PESQUISAR CANCELAR OPERAÇÃO EFETUADA**, onde na tela abaixo você deverá digitar o **NUMERO DO CUPOM**.

Ao clicar o **NUMERO DO CUPOM** , logo após clique em **EXIBIR MOVIMENTO** e aparecerá a tela:

Cont. Interno	Data Venda	Opção	Pré-venda	Total Venda	% Desconto	Arredondamento	Cod. Conv.
932953	18/08/2011 14:05:35	Vista	237733	20,99	0,00	0,00	

Na tela acima clique sobre a linha do respectivo cupom:

PARA ALTERAR O NUMERO DO LOTE:

Na tela acima clique sobre o cupom e depois em **VER ITENS** e aparecerá a tela abaixo:

Itens do cupom: 932953

Código	Descrição Produto / Serviço	Fabricante	Unitário	Qtd	SubTotal	%Desc	Grupo	SubGrupo
10177	LEXOTAN 3MG 2BLX10CPR-	ROCHE	15,36	1,00	15,36	0,00	MEDICAMENTOS	PSICOTROPI
79233	RIVOTRIL 0,5MG CX/20CPR-	ROCHE	5,63	1,00	5,63	0,00	MEDICAMENTOS	PSICOTROPI

Total (Sem o desconto final da venda): 20,99

Na tela acima clique sobre o **MEDICAMENTO** a ser alterado e depois clique em **ALTERAR DADOS ADICIONAIS**.

{1418} Medicamento :: Dados adicionais

LEXOTAN 3MG 2BLX10CPR - ROCHE

Medicamento controlado (SNGPC)

Número do lote

Na tela acima altere o numero do lote e depois clique em **OK**.

SE QUISER QUE UM MEDICAMENTO NÃO SEJA EXPORTADO:

Na tela acima no clique em **APAGAR NUMERO DO LOTE**. Dessa forma o numero do lote será apagado e **NÃO SERÁ EXPORTADO PARA O ULTRAPDV**.

Se não quiser exportar a receita toda , faça isso em todos os medicamentos da receita.

Após a correção de todos os itens que constam no relatório de divergências faça a exportação novamente até não constar mais erros.

Obs.: As vezes o lote pode estar correto, porem, no **ULTRASNGPC** você não tem estoque suficiente para o referido **LOTE** e você deverá dar entrada da nota no **ULTRASNGPC**. Dessa forma você deverá corrigir o **ULTRASNGPC** e depois fazer a **EXPORTAÇÃO** novamente até não constar mais erros.

PARA ALTERAR OS DADOS DA RECEITA:

Entre no **ULTRAADM, CONTROLE OPERACIONAL** e **PESQUISAR CANCELAR OPERAÇÃO EFETUADA**, onde na tela abaixo você deverá digitar o **NUMERO DO CUPOM**.

Preencha os dados e clique em **EXIBIR MOVIMENTOS** e aparecerá a tela:

Cont. Interno	Data Venda	Opção	Pré-venda	Total Venda	% Desconto	Arredondamento	Cod. Conv.
932953	18/08/2011 14:05:35	Vista	237733	20,99	0,00	0,00	

Na tela acima clique sobre a linha do respectivo cupom e em seguida clique em **ALTERAR DADOS RECEITA** e aparecerá a tela abaixo:

{1177} Medicamentos Controlados - Dados da Receita

Informe os dados do paciente (ou comprador no caso de uso veterinário).
Informe também os dados da prescrição da receita.

Paciente / Comprador

Nome: JOSE DE ALMEIDA

Documento: CARTEIRA DE IDENTIDADE - 2 Nr.: 6789654

Órgão Expedidor: SSP U.F.: SP

Receita

Tipo: Receita Branca - 1 Tipo do uso: Humano Veterinário

Data da prescrição: 18/08/2011

Prescritor: CRM SP 100035

Nr. de controle interno:

Gravar Cancelar (ESC) Ajuda

Faça a alteração necessária e depois clique em GRAVAR.

Depois de acertar os dados do RELATORIO DE DIVERGENCIAS. Entre na tela abaixo e faça outra EXPORTAÇÃO.

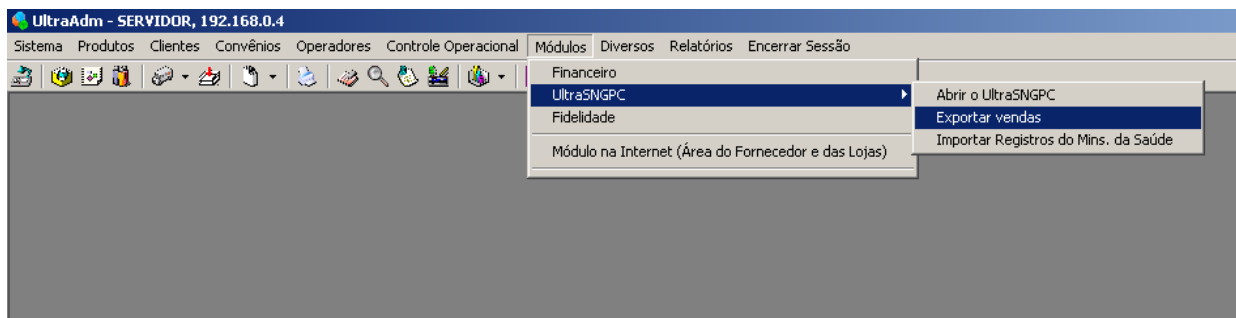

Quando estiver tudo correto o sistema mostrará o relatório abaixo:

